

ΓΕΩΡΓΙΚΕΣ ΠΡΟΕΙΔΟΠΟΙΗΣΕΙΣ



ΤΕΧΝΙΚΟ ΔΕΛΤΙΟ

ΥΠΟΥΡΓΕΙΟ ΑΓΡΟΤΙΚΗΣ ΑΝΑΠΤΥΞΗΣ & ΤΡΟΦΙΜΩΝ
ΓΕΝΙΚΗ ΔΙΕΥΘΥΝΣΗ ΤΡΟΦΙΜΩΝ
ΔΙΕΥΘΥΝΣΗ ΠΟΙΟΤΗΤΑΣ & ΑΣΦΑΛΕΙΑΣ ΤΡΟΦΙΜΩΝ
ΠΕΡΙΦΕΡΕΙΑΚΟ ΚΕΝΤΡΟ ΠΡΟΣΤΑΣΙΑΣ ΦΥΤΩΝ
ΠΟΙΟΤΙΚΟΥ & ΦΥΤΟΪΓΕΙΟΝΟΜΙΚΟΥ ΕΛΕΓΧΟΥ ΗΡΑΚΛΕΙΟΥ
Ταχ. Δ/ση: Καστοριάς 32Α, 71307 Ηράκλειο
Τηλ: 2810.282248, Fax: 2810.225616 Email: pkpfhgpr@otenet.gr

Τα δελτία αναρτώνται στην ιστοσελίδα του υπουργείου www.minagric.gr
και αποστέλλονται σε κάθε ενδιαφερόμενο μέσω e-mail με αίτημα στο
agrodeltiokriti@gmail.com

Εφαρμόζετε πιστά τις οδηγίες χρήσης των φαρμάκων.
Έτσι προστατεύετε εσείς, ο καταναλωτής και το περιβάλλον.

ΑΣΘΕΝΕΙΕΣ ΤΟΥ ΑΜΠΕΛΙΟΥ

(Βοτρύτιδα και όξινη σήψη στα σταφύλια)



Βοτρύτης

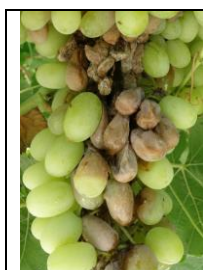

Όξινη σήψη και δροσόφιλα

Έκτακτο δελτίο για το αμπέλι λόγω καιρικών φαινομένων

Γενικές πληροφορίες - Διαπιστώσεις :

- Η πρόσφατη καιρική αστάθεια είχε έντονο τοπικό χαρακτήρα και έδωσε βροχές μικρής διάρκειας αλλά μεγάλης έντασης και ύψους καθώς και μεγάλης διάρκειας διυγράνσεις (ενδεικτικά ο σταθμός Αρχανών κατέγραψε 7,8 mm βροχής και 15 συνεχόμενες ώρες διύγρανσης και ο σταθμός της Βόνης 32,4 mm και 17 ώρες διύγρανσης).
- Αμπέλια που βρίσκονται σε περιοχές που σημειώθηκαν αντίστοιχες καιρικές συνθήκες πιθανώς να εμφανίσουν συμπτώματα βοτρύτη και όξινης σήψης. Ο βαθμός προσβολής εξαρτάται από την ποικιλία, το στάδιο, τις καλλιεργητικές τεχνικές και το χρόνο που τα σταφύλια έμειναν βρεγμένα.
- Πρόκειται για ασθένειες δύσκολες στην αντιμετώπισή τους και ιδιαίτερα ζημιογόνες.

Οδηγίες :

- Τα καλλιεργητικά μέτρα είναι μεγάλης σημασίας και απόδοσης. Η ζώνη σταφυλιών να είναι εντελώς ελεύθερη ώστε να εξασφαλίζεται ο διαρκής αερισμός των σταφυλιών και το γρήγορο στέγνωμά τους.
- Σε αμπέλια που εκδηλωθούν συμπτώματα (συνήθως συμβαίνει σε 48 ώρες) να γίνει συνδυασμένη καταπολέμηση με μυκητοκτόνα που ενδείκνυνται αυτήν την περίοδο (μικρής υπολειμματικής διάρκειας).
- Όπου εμφανιστεί δροσόφιλα (μύγα του ζυδιού) να καταπολεμηθεί με ένα εγκεκριμένο εντομοκτόνο.
- Στα οινοποιήσιμα να ελεγχθεί η επίδραση των φυτοπροστατευτικών προϊόντων στη ζύμωση του γλεύκους, σε συνεννόηση με τους τοπικούς γεωργικούς σύμβουλους και τα οινοποιεία.

Φάρμακα : Χρησιμοποιείτε εγκεκριμένα για την καλλιέργεια φυτοπροστατευτικά προϊόντα.

Προσοχή! Οι χρόνοι αναμονής πριν από τη συγκομιδή που αναγράφονται στην ετικέτα πρέπει να τηρούνται σχολαστικά.

Ηράκλειο 27 Ιουλίου 2018

Η Προϊσταμένη Τμήματος
Κληρονόμου Ευφροσύνη

Πληροφορίες: Νίκος Ι. Μπαγκής

Παρατηρήσεις υπαίθρου : Ρ.Οικονομάκη, Σ.Λούρου, Ν.Μπαγκής,

Δ.Α.Ο.Κ. Χανίων, Δίκτυο Οινοποιών Κρήτης

Έκτακτο Δελτίο - 27/7/2018

Σελίδα 1 από 1